



## CSEMŐ KÖZSÉG ÖNKORMÁNYZATA

2713 CSEMŐ, PETŐFI U. 1.

TEL./FAX: (06-53) 392-001 • TEL.: (06-53) 392-122 • EMAIL: hivatal@esemo.hu



www.esemo.hu

**Tisztelt Képviselő Asszony/ Úr!**

Értesítem, hogy

**2015. július 28-án, kedden 15.00 órakor**

**képviselő-testületi ülést tartunk**

a Községháza Civiltermében, melyre ezúton tisztelettel meghívom.

### **Napirend:**

1. Jelentés a két ülés között történt eseményekről
2. Előirányzat módosítás, a 2/2014. (II.26.) költségvetési rendelet módosítása
3. Javaslatt az állami fenntartásban lévő köznevelési intézmény működtetői feladatának ellátásáról
4. Egyebek

Csemő, 2015. július 23.

Tisztelettel:



*[Handwritten signature]*  
Dr. Lakos Roland  
polgármester

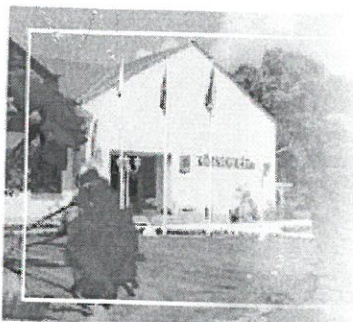

**CSEMŐ KÖZSÉG ÖNKORMÁNYZATA**  
2713 CSEMŐ, PETŐFI U. 1.  
TEL./FAX: (06-53) 392-001 • TEL: (06-53) 392-122 • EMAIL: hivatal@csemo.hu

www.csemo.hu

Tárgy: a 2/2014. (II.26.) költségvetési  
rendelet módosítása

## **ELŐTERJESZTÉS**

### **Csemő Község Képviselő-testületének 2015. június 23 tartandó ülésére**

Tisztelt Képviselő-testület!

Az Önkormányzat 2014. évi költségvetésének

a.) kiadási főösszegét 471.487 eFt-ban

b.) bevételi főösszegét 471.487 eFt-ban állapította meg.

A jelenlegi előirányzat-módosítással

a kiadási főösszeg 616.406 eFt-ra

a bevételi főösszeg 616.406 eFt-ra módosul.

A december hónapra vonatkozóan pótlólag az alábbiakban ismertetett előirányzat módosítások váltak szükségessé:

#### **BEVÉTELEK**

**A Működési célú támogatási bevétel ÁH-belül sor 3.028 eFt-tal növekedett.**

A természetbeni rendszeres gyermekvédelmi támogatás novemberi ütemében kiutalt Erzsébet utalványok értékét jelenti az összeg, melyet a Magyar Államkincstár támogatásként technikailag jóváírt az Önkormányzatnak.

#### **KIADÁSOK**

**Az Ellátottak pénzbeli juttatása 3.028 eFt-tal emelkedett a fentiekben említettek miatt.**

Kérem a Tisztelt Képviselő-testületet, hogy a fenti adatok alapján a költségvetés módosítását elfogadni szíveskedjenek.

Csemő, 2015. június 17.

  
Dr. Lakos Roland  
polgármester

## Csemő Község Önkormányzata Képviselőtestületének .../2014. ( ) számú rendelete

Az Önkormányzat költségvetéséről szóló 2/2014. (II.26.) rendelet módosításáról.

Csemő község Önkormányzatának Képviselő-testülete az Államháztartásról szóló többször módosított – 2011.évi CXCV tv. 34. §-a, valamint az államháztartásról szóló törvény végrehajtásáról rendelkező 368/2011. /XII. 31./ Kormányrendeletben meghatározottak alapján a 2/2014. (II.26.) számú rendeletet az alábbiak szerint módosítja.

### 1. §.

#### ÖNKORMÁNYZAT KÖLTSÉGVETÉSE

A rendelet 4. §. illetve a rendelet 3/a. számú melléklete a kiadások tekintetében az alábbiak szerint módosul:

Megnevezés	Eredeti előirányzat	Módosított előirányzat	Jelenlegi változás	<i>adatok e Ft-ban</i>
				Új módosított előirányzat
Működési célú támogatási bevétel ÁH-n belülről	10.649	57.783	+3.028	60.811
<b>ÖSSZESEN</b>			3.028	

A rendelet 5. §. illetve a rendelet 4/a. számú melléklete a kiadások tekintetében az alábbiak szerint módosul:

Megnevezés	Eredeti előirányzat	Módosított előirányzat	Jelenlegi változás	<i>adatok e Ft-ban</i>
				Új módosított előirányzat
Ellátottak pénzbeli juttatásai	14.850	47.162	+3.028	50.190
<b>ÖSSZESEN</b>			3.028	

A rendelet a kihirdetése napján lép hatályba.

Csemő, 2015.

Tóth János  
jegyző

Dr. Lakos Roland  
polgármester

A rendelet kihirdetve.

Csemő, 2015.

Tóth János  
jegyző

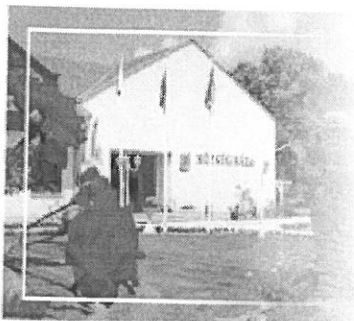

## CSEMŐ KÖZSÉG ÖNKORMÁNYZATA

2713 CSEMŐ, PETŐFI U. 1.

TEL./FAX: (06-53) 392-001 • TEL: (06-53) 392-122 • EMAIL: hivatal@csemo.hu

www.csemo.hu

**Tárgy: Beszámoló az önkormányzat  
és intézményei 2014. évi  
költségvetésének végrehajtásáról**

### **ELŐTERJESZTÉS** **Csemő Község Képviselőtestületének** **2015. június 23-án tartandó ülésére**

Tisztelt Képviselőtestület!

A zárszámadás módosítására egy technikai tétel elmaradása miatt van szükség. Ez a tétel a természetbeni rendszeres gyermekvédelmi támogatás második üteméből adódik. A tétel mind a kiadási és mind a bevételi oldalt azonos arányban, 3.028 eFt-tal emeli meg.

**Az önkormányzat 2014. évi költségvetés teljesülése a következők szerint módosult az eredetileg elfogadott zárszámadáshoz:**

<b>BEVÉTELEK</b>	
Módosított előirányzat	616.406 e Ft
Teljesítés	614.123 e Ft
<b>KIADÁSOK:</b>	
Módosított előirányzat	616.406 e Ft
Teljesítés	555.223 e Ft

A bevételi oldalon az alábbi sor módosul az eredeti zárszámadáshoz képest:

**Működési célú támogatások államháztartáson belülről: a teljesítés 99,99%**

Terv: 10.649 eFt                      Módosított: 60.821 eFt                      Tényleges: 60.820 eFt

Ez a bevétel a TB-től kapott működési támogatásból, a területalapú támogatásból, a közhasznú foglalkoztatásra kapott támogatásból, a rendszeres gyerekvédelmi természetbeni juttatásból és az Óvoda integrációs pedagógiai pályázati támogatásából és a Polgármesteri Hivatal finanszírozási

visszafizetéséből, a TÁMOP szabadidős tevékenységek és a TÁMOP Új Tudás pályázati támogatásokból áll.

A kiadási oldalon az alábbi sor módosul az eredeti zárszámadáshoz képest:

**Társadalom- és szociálpolitikai juttatások, segélyek: teljesítés 99,71%**

Terv: 14.850 eFt                      Módosított: 50.190 eFt                      Tény: 50.046 eFt

Itt jelennek meg a különböző szociális jellegű juttatások, pl. pénzbeli és természetbeni átmeneti segély, temetési segély, köztemetés, lakásfenntartási támogatás, az első lakáshoz jutók támogatása, a természetbeni rendszeres gyermekvédelmi támogatás, az óvodáztatási támogatás, a rendszeres gyermekvédelmi kedvezményben részesülők étkezési térítési díj kedvezménye, a BURSA, valamint az Arany János ösztöndíj összege.

A zárszámadás minden más tekintetben változatlan marad.

Kérem, hogy a 2014. évi zárszámadásról szóló rendelet módosításának tervezetét megvitatni és elfogadni szíveskedjen.

Csemő, 2015. június 17.

Dr. Lakos Roland  
polgármester

**Csemő Község Önkormányzata Képviselőtestületének  
...../2015. (V.19.) számú rendelete  
az önkormányzat 2014. évi gazdálkodásának zárszámadásáról**

Csemő Község Önkormányzatának Képviselőtestülete az államháztartásról szóló 2011. évi CXCV. törvény 91. §-a, az államháztartásról szóló törvény végrehajtásáról 368/2011. (XII. 31.) Korm. rendelet 161-162.§-a költségvetés tervezésének, az önkormányzatok gazdálkodásának, beszámolásának rendszeréről a 2014. évi gazdálkodásának zárszámadásáról az alábbi rendeletet alkotja.

**I.**

**A rendelet hatálya**

1. § A rendelet hatálya kiterjed az Önkormányzatra, valamint az önkormányzat költségvetési szerveire.

2. § (1) Az Önkormányzat költségvetési szervei 2014-ben:

- Csemői Polgármesteri Hivatal
- Csemői Nefelejcs Óvoda

(2) Az (1) bekezdésben felsorolt intézmények külön-külön címet alkotnak.

**II.**

**Az önkormányzat és intézményei 2014. évi költségvetésének teljesítése**

3. § A képviselő-testület az önkormányzat 2014. évi költségvetése teljesítésének

- a) bevételi főösszegét 616.406 ezer forintban,**
- b) kiadási főösszegét 616.406 ezer forintban állapítja meg,**

ezen belül

- a felhalmozási célú bevételt	81.614 e Ft-ban
- a felhalmozási célú kiadást	105.195 e Ft-ban
- a működési célú bevétel összegét	534.792 e Ft-ban
- a működési célú kiadás összegét	511.211 e Ft-ban
	állapítja meg.

4. § A képviselő-testület a polgármesteri hivatal 2014. évi költségvetése teljesítésének

- a) bevételi főösszegét 164.790 ezer forintban,**  
**b) kiadási főösszegét 164.790 ezer forintban állapítja meg,**

ezen belül

- a felhalmozási célú bevételt	0 e Ft-ban
- a felhalmozási célú kiadást	2.500 e Ft-ban
- a működési célú bevétel összegét	164.790 e Ft-ban
- a működési célú kiadás összegét	162.290 e Ft-ban
	állapítja meg.

5. § A képviselő-testület az óvoda 2014. évi költségvetése teljesítésének

- a) bevételi főösszegét 93.405 ezer forintban,**  
**b) kiadási főösszegét 93.405 ezer forintban állapítja meg,**

ezen belül

- a felhalmozási célú bevételt	0 e Ft-ban
- a felhalmozási célú kiadást	64 e Ft-ban
- a működési célú bevétel összegét	93.405 e Ft-ban
- a működési célú kiadás összegét	93.341 e Ft-ban
	állapítja meg.

### III.

#### A költségvetési bevételek

6. § Az önkormányzat és intézményei 2014. évi teljesített működési és felhalmozási bevételeit forrásonként - és címenként - az 1. számú melléklet tartalmazza.

### IV.

#### A költségvetési kiadások

7. § Az önkormányzat és intézményei 2014. évi teljesített működési és felhalmozási kiadásait forrásonként - és címenként - az 2. számú melléklet tartalmazza.



8. § Az önkormányzat és intézményei felhalmozási kiadásait célonként és feladatonként a 3. számú melléklet tartalmazza.

9. § (1) Az önkormányzat a 2014. december 31-i állapot szerinti vagyonát az egyszerűsített mérlegbeszámoló adatai alapján 2.400.379 e Ft összegben elfogadja.

(2) Az önkormányzat vagyonának kimutatását a 4. számú melléklet tartalmazza.

#### **A költségvetési létszámkeret**

10. § (1) A képviselőtestület az önkormányzat 2014. évi 138,5 létszámkeretét főben hagyta jóvá.

(2) Az önkormányzat 2014. évi létszámkeretét a képviselő-testület a Polgármesteri Hivatalnál, összesen 22,5 főben hagyta jóvá.

(3) Az önkormányzat 2014. évi létszámkeretét a képviselő-testület a Csemői Nefelejcs Óvodánál 25 főben hagyta jóvá.

(4) A közcélú foglalkoztatottak létszámát 83 főben veszi tudomásul.

#### **VI.**

#### **A pénzmaradvány**

11. § (1) Az önkormányzat 2014. évi gazdálkodás során keletkezett pénzmaradványa 62.020. e Ft. Az előző évben képzett költségvetési tartalék 34.840 e Ft.

#### **VII.**

#### **Egyéb rendelkezések**

12. § Az önkormányzat képviselőtestülete az önkormányzat állami támogatásokkal, hozzájárulásokkal és egyéb állami pénzalapokkal kapcsolatos elszámolását az 5. számú melléklet szerint hagyja jóvá.

13. §. Az önkormányzat 2014. évi közvetett támogatását tartalmazó kimutatást a 6. sz. melléklet szerint hagyja jóvá.

14. § Az önkormányzat és intézményei 2014. évi működési és felhalmozási célú bevételeit és kiadásait mérlegszerűen bemutató kimutatást a 7. sz. melléklet szerint hagyja jóvá.

**VIII.**  
**Záró rendelkezések**

15. § (1) Ez a rendelet a kihirdetés napján lép hatályba.

(2) A rendelet kihirdetéséről a jegyző gondoskodik.

Csemő, 2015.

Tóth János  
jegyző

Dr. Lakos Roland  
polgármester

A rendelet kihirdetve:

Csemő, 2015.....

Tóth János  
jegyző

## Csemő Község Önkormányzatának és intézményeinek 2014. évi bevételai forrásoként és címenként

Megnevezés	Önkormányzat			Polgármesteri Hivatal			Nefelejcs Óvoda			Összesen		
	Eredeti	Mód.	Tej.	Eredeti	Mód.	Tej.	Eredeti	Mód.	Tej.	Eredeti	Mód.	Tej.
			Tej.%			Tej.%			Tej.%			Tej.%
Helyi önkormányzatok működésének feladatainak támogatása	141912	141912	100,00%							141912	141912	100,00%
Szociális gyermekjóléti és gyermekétkeztetési feladatok támogatása	83348	81821	100,00%							83348	81821	100,00%
Kulturális feladatok támogatása	99972	86147	100,00%							99972	86147	100,00%
Működési célú központosított előirányzatok	5072	5072	100,00%							5072	5072	100,00%
Kiegészítő támogatások	8743	9410	100,00%							8743	9410	100,00%
<b>Működési támogatások összesen</b>	<b>339047</b>	<b>329257</b>	<b>100,00%</b>							<b>339047</b>	<b>329257</b>	<b>100,00%</b>
Elvonások és befizetések bevételei		10	100,00%							0	10	100,00%
Egyéb működési támogatás államháztartáson belülről	10649	60811	100,00%	1961	1961	100,00%	0	392	392	10649	63164	100,00%
ebből központi költségvetési szervek		48079			1961		0	0	0	0	0	
ebből Eus program		2380					0	0	392	0	0	
ebből társadalom biztosítás		10334					0	0	0	0	0	
ebből társulás és költségvetési szervek	0	0					0	0	0	0	0	
<b>Működési célú támogatások államháztartáson belülről összesen</b>	<b>349696</b>	<b>390078</b>	<b>100,00%</b>	<b>1961</b>	<b>1961</b>	<b>100,00%</b>	<b>0</b>	<b>392</b>	<b>392</b>	<b>349696</b>	<b>392431</b>	<b>100,00%</b>
Felhalmozási célú önkormányzati támogatások		1109								0	1109	100,00%
Egyéb felhalmozási célú támogatások bevételei államháztartáson belülről	57693	80505	100,00%				0	0	0	57693	80505	100,00%
ebből központi költségvetési szervek		70304					0	0	0	0	0	
ebből eus program		10201					0	0	0	0	0	

adatok ezer Ft-ban

Megnevezés	Önkormányzat			Polgármesteri Hivatal			Nefelejcs Óvoda			Összesen		
	Eredeti	Mód.	Telj.	Telj%	Eredeti	Mód.	Telj.	Telj%	Eredeti	Mód.	Telj.	Telj%
Felhalmozási célú államháztartáson belülről összesen	57693	81614	81614	100,00%					57693	81614	81614	100,00%
Értékesítési és forgalmi adók	31000	39537	39536	100,00%					31000	39537	39536	100,00%
ebből helyi iparüzési adó			39536						0	0	39536	
gépjármű adó	8000	9601	8397	87,46%					8000	9601	8397	87,46%
ebből helyi önk megillető rész			8397						0	0	8397	
<b>Termékek és Szolgáltatások adói összesen</b>	<b>39000</b>	<b>49138</b>	<b>47933</b>	<b>97,55%</b>					<b>39000</b>	<b>49138</b>	<b>47933</b>	<b>97,55%</b>
Egyéb közhatalmi bevételek	300	1334	460	34,48%	82	82	100,00%		300	1416	542	38,28%
ebből bírságok önk megillető része			203						0	0	203	
ebből egyéb bírság			33						0	0	33	
ebből igazgatási díjak						82			0	0	82	
<b>Közhatalmi bevételek összesen</b>	<b>39300</b>	<b>50472</b>	<b>48393</b>	<b>95,88%</b>	<b>82</b>	<b>82</b>	<b>100,00%</b>		<b>39300</b>	<b>50554</b>	<b>48475</b>	<b>95,89%</b>
Készlet értékesítés ellenértéke		1410	1409	99,93%					0	1410	1409	99,93%
Szolgáltatások ellenértéke		504	303		166	166	100,00%					
Tulajdonosi bevételek	1357	1757	1757	100,00%					0	670	469	70,00%
Ellátási díjak	5177	28641	28641	100,00%					1357	1757	1757	100,00%
kiszámlázott áfa	1540	8306	8305	99,99%	13	13	100,00%		5177	28641	28641	100,00%
Afa visszatérítése	1000	1076	1076	100,00%					1540	8319	8318	99,99%
Kamat bevételek		3	3	100,00%					1000	1076	1076	100,00%
egyéb pénzügyi műveletek bevételei		150	150	100,00%					0	3	3	100,00%
ebből részesedésekhez kapcs. Realizált nyereség			150						0	150	150	100,00%
Egyéb működési bevételek		3125	3125	100,00%	112	112	100,00%		0	3237	3237	100,00%
ebből biztosító által fizetett kártérítés			3125						0	0	3125	
<b>Működési bevételek összesen</b>	<b>9074</b>	<b>44972</b>	<b>44769</b>	<b>99,55%</b>	<b>291</b>	<b>291</b>	<b>100,00%</b>		<b>9074</b>	<b>45263</b>	<b>45060</b>	<b>99,55%</b>
Egyéb tárgyi eszközök értékesítése		300	300	100,00%					0	300	300	100,00%
Részesedések értékesítése		3000	3000	100,00%					0	3000	3000	100,00%

Megnevezés	Önkormányzat			Polgármesteri Hivatal			Nefelejcs Ovoda			Összesen						
	Eredeti	Mód.	Telj.	Telj%	Eredeti	Mód.	Telj.	Telj%	Eredeti	Mód.	Telj.	Telj%	Eredeti	Mód.	Telj.	Telj%
Felhalmozási bevételek összesen	0	3300	3300	100,00%					0	3300	3300	100,00%				
Működési célú visszatérítendő támogatások kölcsönök visszatérülése államháztartáson belülről ebből pénzügyi vállalkozás		110	110	100,00%					0	110	110	100,00%				
Működési célú átvett pe összesen		110	110	100,00%					0	110	110	100,00%				
Egyéb felhalmozási célú átvett pénzeszköz		100	100	100,00%					0	100	100	100,00%				
ebből háztartások		100	100	100,00%					0	100	100	100,00%				
Felhalmozási célú átvett pénzeszköz összesen		100	100	100,00%					0	100	100	100,00%				
Előző évi költségvetési maradványának igénybe vétele	15724	34840	34840	100,00%												
Allamháztartáson belüli megelőlegzések Központi irányító szervi támogatás		10920	10920	100,00%												
Költségvetési bevételek összesen	471487	616406	614123	99,63%	156230	162456	148049	91,13%	92900	93013	90936	97,77%	720617	874601	855834	97,85%

## Csemő Község önkormányzatának és intézményeinek 2014. évi működési kiadásai és a létszám alakulása

Megnevezés	Önkormányzat										Nefelejcs Óvoda										Összesen									
	Polgármesteri Hivatal			Nefelejcs Óvoda			Összesen			Polgármesteri Hivatal			Nefelejcs Óvoda			Összesen			Polgármesteri Hivatal			Nefelejcs Óvoda			Összesen					
	Eredeti	Módosított	Tény	Telj.%	Eredeti	Módosított	Tény	Telj.%	Eredeti	Módosított	Tény	Telj.%	Eredeti	Módosított	Tény	Telj.%	Eredeti	Módosított	Tény	Telj.%	Eredeti	Módosított	Tény	Telj.%	Eredeti	Módosított	Tény	Telj.%		
Foglalkoztatottak személyi juttatásai	20 281	50 891	50 699	99,62%	42 168	48 029	47 742	99,40%	67 642	66 982	65 745	98,15%	130 091	165 902	164 186	98,97%														
Külső személyi juttatások	2 500	2 529	2 454	97,03%	15 857	11 554	11 157	96,56%	56	56	51	91,07%	18 413	14 139	13 662	96,63%														
<b>Személyi juttatások összesen</b>	<b>22 781</b>	<b>53 420</b>	<b>53 153</b>	<b>99,50%</b>	<b>58 025</b>	<b>59 583</b>	<b>58 899</b>	<b>98,85%</b>	<b>67 698</b>	<b>67 038</b>	<b>65 796</b>	<b>98,15%</b>	<b>148 504</b>	<b>180 041</b>	<b>177 848</b>	<b>98,78%</b>														
Munkaadókat terhelő járulékok és szociális hozzájárulási adó	5 251	9 578	9 545	99,66%	15 501	15 635	15 604	99,80%	18 192	17 516	17 117	97,72%	38 944	42 729	42 266	98,92%														
Készlet beszerzés	4 386	7 979	7 978	99,99%	6 436	6 901	6 900	99,99%	1 880	1 665	1 422	85,41%	12 702	16 545	16 300	98,52%														
Kommunikációs szolgáltatások	660	1 569	1 567	99,87%	2 550	2 136	2 135	99,95%	140	176	166	94,32%	3 350	3 881	3 868	99,67%														
Szolgáltatási kiadások	63 773	49 638	48 397	97,50%	6 351	12 930	12 925	99,96%	3 500	4 466	4 406	98,66%	73 624	67 034	65 728	98,05%														
Kiküldetés reklám propaganda kiadások	1 434	1 475	1 282	86,92%	100	105	104	99,05%		14	14	100,00%	1 534	1 594	1 400	87,83%														
Különféle befizetések és egyéb dologi kiadások	18 693	16 769	16 769	100,00%	4 767	5 068	5 066	99,96%	1 490	1 378	1 104	80,12%	24 950	23 215	22 939	98,81%														
Dologi kiadások összesen	88 946	77 430	75 993	98,14%	20 204	27 140	27 130	99,96%	7 010	7 699	7 112	92,38%	116 160	112 269	110 235	98,19%														
Ellátottak pénzbeli	14 850	50 190	50 046	99,71%	60 000	59 052	44 948	76,12%					74 850	109 242	94 994	86,96%														
Egyéb működési célú kiadások	21 210	54 204	22 494	41,50%		880	706	80,23%		1 088	1 059	97,33%	21 210	56 172	24 259	43,19%														
<b>Megnevezés</b>	<b>Önkormányzat</b>			<b>Telj.%</b>	<b>Polgármesteri Hivatal</b>			<b>Telj.%</b>	<b>Nefelejcs Óvoda</b>			<b>Telj.%</b>	<b>Összesen</b>			<b>Telj.%</b>	<b>Polgármesteri Hivatal</b>			<b>Telj.%</b>	<b>Nefelejcs Óvoda</b>			<b>Telj.%</b>	<b>Összesen</b>			<b>Telj.%</b>		
	Eredeti	Módosított	Tény		Eredeti	Módosított	Tény		Eredeti	Módosított	Tény		Eredeti	Módosított	Tény		Eredeti	Módosított	Tény		Eredeti	Módosított	Tény		Eredeti	Módosított	Tény			

adatok ezer Ft-ban

Államháztartáson belüli megelőlegzések visszafizetése	10 920	10 920	100,00%															10 920	10 920	100,00%
Központi irányítószervi támogatások folyósítása	249 130	238 985	93,55%	50 046														305 515	238 985	78,22%
Kiadások összesen	402 168	461 136	90,20%	153 730	212 336	147 287	69,37%	92 900	93 341	91 084	97,58%	399 668	816 888	699 507	85,63%			55	55	
Létszám	8	8		22	22	22		25	25	25		55	83	83				55	83	
Közfogl.létszám	83	83										83	83	83				83	83	

## Csemő Község Önkormányzatának és intézményeinek pénzforgalmi mérlege 2014 évben

Bevétel		önk		hiv		óvoda		kiadás		adatok ezer Ft-ban	
Megnevezés		141 912		47 742		65 745		Megnevezés		58 899	
Helyi önkormányzatok műk tám		81 821		11 157		51		Foglalkoztatottak személyi juttatásai		17 117	
Köznevelési feladatok támogatása								Külső személyi juttatások		65 796	
Szociális gyermekjóléti és gyermekéktetési feladatok támogatása		86 147						Személyi juttatások összesen		53 153	
Kulturális feladatok támogatása		5 072						Munkaadókat terhelő járulékok és szociális hozzájárulási adó		9 545	
Működési célú központosított előirányzatok		9 410						Készlet beszerzés		7 978	
Kiegészítő támogatások		4 895						Kommunikációs szolgáltatások		1 567	
Működési támogatások összesen		329 257						Szolgáltatási kiadások		48 397	
Elvonások és befizetések bevételei		10						Kiküldetés reklám propaganda kiadások		1 282	
Egyéb működési támogatás államháztartáson belülről		60 810		1 961		392		Különféle befizetések és egyéb dologi kiadások		16 769	
ebből központi költségvetési szervek		48 079		1 961		0		Dologi kiadások összesen		75 993	
ebből Eus program		2 380				392		Ellátottak pénzbeli juttatásai		50 046	
ebből társadalom biztosítás		10 334						Egyéb működési célú kiadások		22 494	
ebből társulás és költségvetési szervek		17						Allamháztartáson belüli megelőlegzések vbisszafizetése		10 920	
Működési célú támogatások államháztartáson belülről összesen		390 077		1 961		392		Központi irányítású szervek támogatások folyósítása		238 985	
Értékesítési és forgalmi adók		39 536									
ebből helyi iparüzési adó		39 536									
gépjármű adó		8 397									
ebből helyi önk megillető rész		8 397									
Termékek és szolgáltatások adói összesen		47 933									
Egyéb közhatalmi bevételek		460		82							



ebből bírságok önk megillető része	203			kiadás		
	Bevétel	önk	hiv	önk	hiv	óvoda
Megnevezés	önk	hiv	óvoda	Megnevezés	önk	hiv
ebből egyéb bírság	33					
ebből igazgatási díjak		82				
<b>Közhatalmi bevételek összesen</b>	<b>48 393</b>	<b>82</b>				
Készlet értékesítés ellenértéke	1 409					
Szolgáltatások ellenértéke	303	166				
Tulajdonosi bevételek	1 757					
Ellátási díjak	28 641					
kiszámlázott áfa	8 305	13				
Áfa visszatérítése	1 076					
Kamat bevételek	3					
Egyéb pénzügyi műveletek bevételei	150					
ebből részesedésekhez kapcs. Realizált nyereség	150					
Egyéb működési bevételek	3 125	112				
ebből biztosító által fizetett kártérítés	3 125					
Működési célú visszatérítendő támogatások kölcsönök visszatérülése államháztartáson belülről	110					
ebből pénzügyi vállalkozás	110					
<b>Működési célú átvett pe összesen</b>	<b>110</b>					
Előző évi költségvetési maradványának igénybe vétele	34 840					
Allamháztartáson belüli megelőlegzések	10 920					
Központi irányító szervi támogatás		148 049	90 936			
<b>Működési bevételek összesen</b>	<b>529 109</b>	<b>150 383</b>	<b>91 328</b>	<b>Működési kiadások összesen</b>	<b>461 136</b>	<b>147 287</b>
Felhalmozási célú önkormányzati támogatások	1 109			Beruházások	97 156	2 149
Egyéb felhalmozás célú támogatások bevételei államháztartáson belülről	80 505		0	Felújítások	7 851	
ebből központi költségvetési szervek	70 304		0			
ebből eus program	10 201		0			

Bevétel	kiadás			Magnevezés	önk	hiv	óvoda
	önk	hiv	óvoda				
<b>Magnevezés</b>							
<b>Felhalmozási célú államháztartáson belülről összesen</b>	<b>81 614</b>						
Egyéb tárgyi eszközök értékesítése	300						
Részesevések értékesítése	3 000						
<b>Felhalmozási bevételek összesen</b>	<b>3 300</b>						
Egyéb felhalmozási célú átvett pénzeszköz ebből háztartások	100						
	100						
<b>Felhalmozási célú átvett pénzeszköz összesen</b>	<b>100</b>						
<b>Felhalmozási bevételek összesen</b>	<b>85 014</b>	<b>0</b>	<b>0</b>				
<b>Költségvetési bevételek összesen</b>	<b>614 123</b>	<b>150 383</b>	<b>91 328</b>				
				<b>Felhalmozási kiadások összesen</b>	<b>105 007</b>	<b>2 149</b>	<b>63</b>
				<b>Költségvetési kiadások összesen</b>	<b>566 143</b>	<b>149 436</b>	<b>91 147</b>



## CSEMŐ KÖZSÉG ÖNKORMÁNYZATA

2713 CSEMŐ, PETŐFI U. 1.

TEL./FAX: (06-53) 392-001 • TEL.: (06-53) 392-122 • E-MAIL: hivatal@cemo.hu



www.cemo.hu

**Tárgy: Javaslát az állami fenntartásban lévő  
köznevelési intézmény működtetői  
feladatának ellátásról**

### ELŐTERJESZTÉS

**Csemő Község Képviselő-testületének  
2015. április 28-án tartandó ülésére**

**Tisztelt Képviselő-testület!**

Csemő Község Önkormányzatának Képviselő-testülete 2012. november 15-i ülésén döntött arról, hogy a Ladányi Mihály Általános Iskola fenntartását és működtetését az állami intézményfenntartó központ részére átengedi, és vállalta, hogy az előírt 1.171.000 Ft havi hozzájárulás összegét megfizeti.

Az önkormányzat havi bepoótlási kötelezettségének eleget tett.

A nemzeti köznevelésről szóló 2011. évi CXCV. törvény módosításáról szóló 2015. évi IX. törvény 1.§ (1) bekezdése alapján:

„Az a települési önkormányzat, amelynek illetékességi területén a települési önkormányzat tulajdonában lévő épületben működik az állami intézményfenntartó központ fenntartásában lévő köznevelési intézmény, a helyi önkormányzati képviselők választását követő év június 15. napjáig – külön jogszabályban meghatározott eljárás keretében – nyújtja be a nyilatkozatát arról, hogy a működtetői feladatokat a helyi önkormányzati képviselők választását követő év szeptember 1-jétől el kívánja látni vagy a működtetői feladatokat nem vállalja, továbbá, ha a működtetési kötelezettséget:

- a) nem tudja vállalni, kérelmet a működtetési kötelezettség alóli felmentésre a 3000 főt meghaladó lakosság számú települési önkormányzat esetében,
- b) vállalni tudja, kérelmet a működtetésről való gondoskodás vállalására vonatkozóan 3000 főt meg nem haladó lakosság számú települési önkormányzat esetén.

A határidő elmulasztása jogvesztő.”

A Képviselő-testület 2015. áprilisi ülésén 18/2015. (04.28.) számú határozatával arról döntött arról, hogy a jövőben, 2015. szeptember 01-től az iskola működtetési feladatait átadja az állami intézményfenntartónak.

A döntés benyújtásra került a Magyar Államkincstárhoz.

*Az Államkincstár döntésről értesítő levele tanúsága szerint önkormányzatunk a 2015. szeptember 1-je és 2019. augusztus 31 között – mostani mértékkal egyező – 1.171.000.-Ft havonta fizetendő hozzájárulásra köteles.*

*E mértékről, annak elfogadásáról a testületnek döntést kell hoznia záros, 8 napos határidővel.*

Mellékletben kiadom a Magyar Államkincstár döntésről értesítő levelét.

A fentiek alapján kérem a Tisztelt Képviselő-testületet, hogy jelen előterjesztést megtárgyalni, és az alábbi határozati javaslatot elfogadni szíveskedjék.

**Határozati javaslat**

**.../2015. (VII.28.) sz. határozat**

**Csemő Község Önkormányzatának Képviselő-testülete az Nkt. § 74. § (6) bekezdésében foglaltak alapján az önkormányzat rendelkezésére álló saját és átengedett bevételek terhére a saját tulajdonában álló – az állami intézményfenntartó központ által fenntartott köznevelési intézmény feladatainak ellátását szolgáló – ingó és ingatlan vagyon állami intézményfenntartó központ általi működtetéséhez megállapított hozzájárulás megfizetését vállalja.**

**Felelős: polgármester**

**Határidő: azonnal**

Csemő, 2015. július 23.

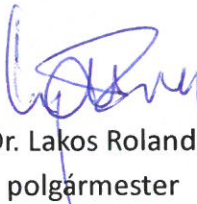

  
Dr. Lakos Roland  
polgármester

**M Magyar  
Államkincstár**

Budapesti és Pest Megyei Igazgatóság  
Államháztartási Iroda

**Csemő Község Önkormányzata**  
**Csemő**

Iktatószám: 10885/226/2015.  
Ügyintéző: Galcsik Anikó  
Telefonszám: 1/429-5348

e-mail útján

**Dr. Lakos Roland László részére**  
polgármester

**Tárgy:** Köznevelési intézmények működtetésére vonatkozó döntés

**Tisztelt Polgármester Úr!**

Értesítem, hogy a nemzeti köznevelésről szóló 2011. évi CXCV. törvény 74. § (4) bekezdése alapján a működtetési kötelezettség alóli mentesülésre irányuló kérelmét a nemzeti köznevelésről szóló törvény végrehajtásáról szóló 229/2012. (VIII.28.) Korm. rendelet 41. § (3) bekezdése szerinti Bizottság megvizsgálta, és javaslata alapján az emberi erőforrások minisztere, a nemzetgazdasági miniszter és a belügyminiszter meghozta együttes döntését. Ennek értelmében úgy ítélték meg, hogy Önkormányzatuk általános gazdasági és jövedelemtermelő képessége lehetővé teszi, hogy a köznevelési intézményeik állami működtetéséhez hozzájáruljanak, ezért Csemő Község Önkormányzat számára

**2015. szeptember 1-je és 2019. augusztus 31-e közötti időszakra  
1 171 000 forint**

**havonta fizetendő hozzájárulást** állapítottak meg.

Mellékelten csatolom Sipos Imre köznevelésért felelős helyettes államtitkár Polgármestereknek címzett, a további teendőket tartalmazó levelét.

Kérem szíves intézkedését a helyettes államtitkár úr levelében foglaltakra vonatkozóan.

Budapest, 2015. július 21.

Üdvözlettel:



*Kasza Ildikó*  
Kasza Ildikó  
igazgató-helyettes

Készült: 2 példányban  
Kapják: 1. sz. pld.: Önkormányzat  
2. sz. pld.: Irattár